DEKALB PUBLIC LIBRARY

Leyentres y Oyentes

Diario de Lectura

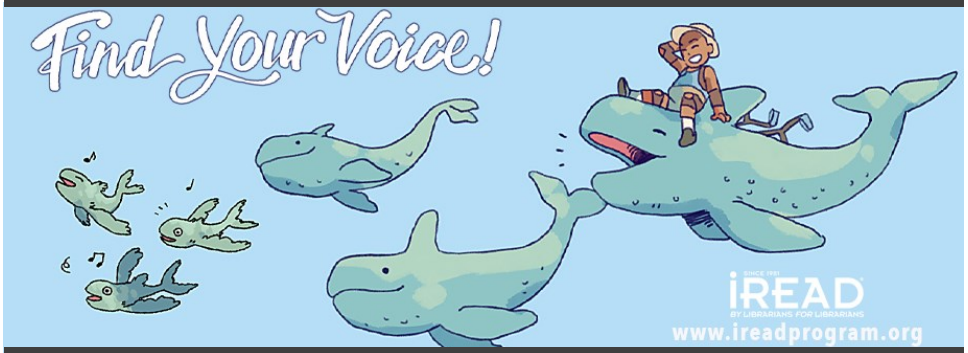

Lectura de Verano para Niños

Registra las horas que has leído o escuchado entre el 30 de Mayp y el 12 de Agosto. Puedes usar los diarios de lectura o en linea usando la aplicacíon “Beanstack”.

Lee o escucha por 10 horas para completar la primera parte del programa. Empesando el 21 de Junio, puedes pasar por referencia infantil en el segundo piso de la biblioteca y mostrar tus diarios de lectura para recibir tus premios!

No pares, sigue leyendo para ganar mas premios! Premios extras seran disponibles por cada 10 horas adicionales de lectura! Ademas, por cada 10 horas que leas, ganaras una entrada en nuestra rifa para una tarjeta de regalo de $250 para nuestro PATROCINADOR PRINCIPAI: **"There's Fun in Store"**. Y eso no es todo! Lee 25 horas para ganar una tarjeta de regalo de $25 para **"There's Fun in Store".**

Encontrarás más detalles sobre nuestro programa aquí:

dkpl.beanstack.org

El sitio de web Beanstack

Visita el sitio web colocado arriba para registrar tus horas en linea usando la aplicacíon “Beanstack”.

Cuentas para niños pueden ser registradas individualmente o una cuenta familiar puede ser registrada para que padres puedan registrar las horas que sus hijos han leído.

La aplicación de Beanstack

Disponible para iOS y Android.

Nombre (y apellido):

Número de teléfono:

Código postal:

Edad:

Escuela:
(en la que asistirás este otoño)

Grado:
(en el que estarás este otoño)
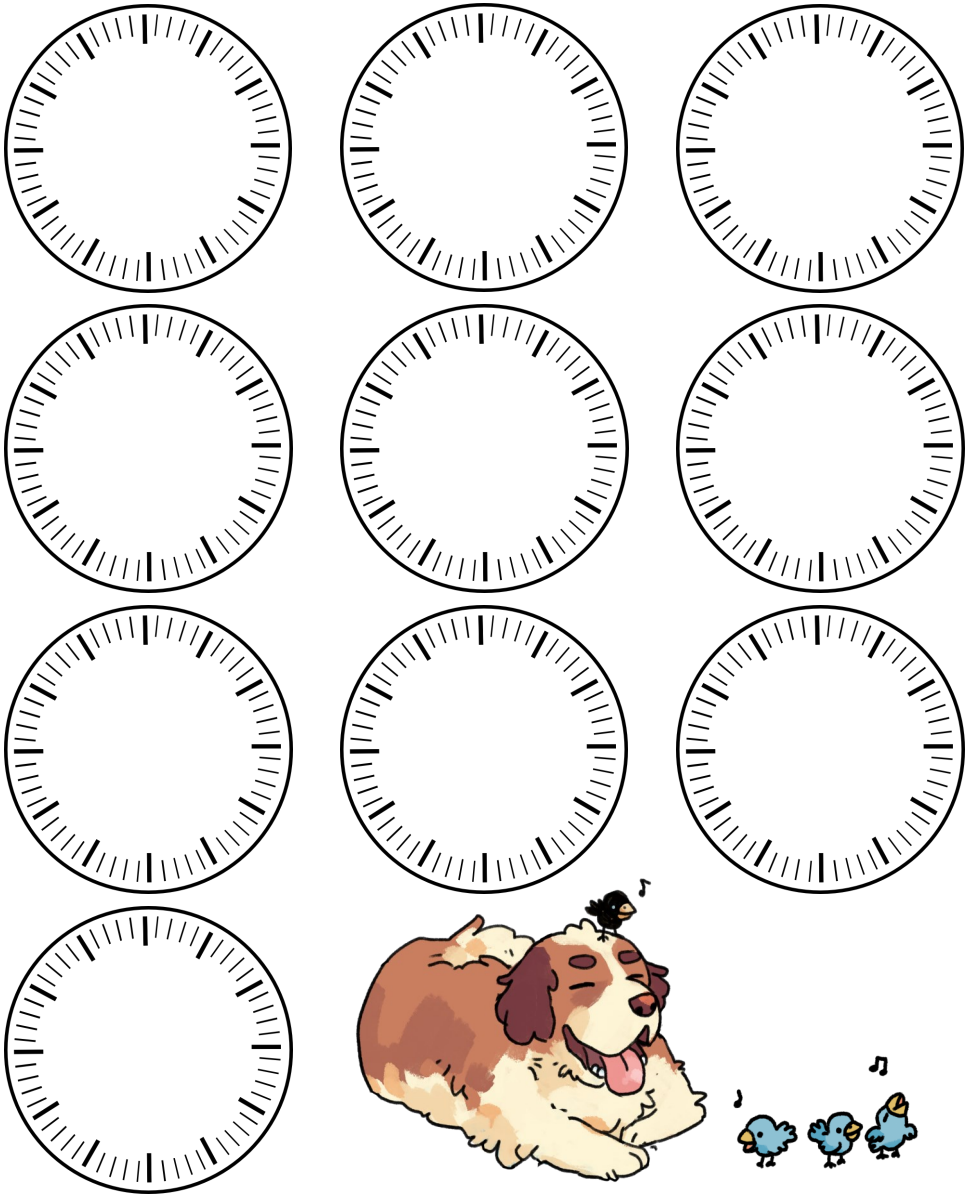
Colorea una hora en el reloj por cada hora que hayas leído.